



**\* Aktuelles \* Projekte \* Aktionen \* Wissenswertes \***

Sehr geehrte Damen und Herren, 2020 war und ist sicherlich kein einfaches Jahr. Umso wichtiger ist es, gute Ideen und Projekte in dieser Zeit in die Tat umzusetzen und zu vollenden. Die LEADER-Initiative ist hierzu ein wichtiges Instrument, Näheres in diesem Infobrief.

In dieser Zeit der Krise gewinnt der Begriff „Resilienz“ spürbar an Bedeutung. Resilienz bedeutet Widerstandsfähigkeit bzw. die Fähigkeit schwierige Situationen gut zu überstehen. Dieser weite Begriff lässt sich auf den sozialen, wie auch auf ökonomischen und ökologischen Bereich anwenden. Resilienz kann uns dann gelingen, wenn wir den Zusammenhalt untereinander - als Nachbar, Kommune oder Landkreis - bewusst stärken. Zugleich müssen wir unsere regionale Vielfalt und unsere regionalen Kreisläufe stärker in den Mittelpunkt rücken und dies mit einem ehrlichen Blick in die Zukunft. Dies wurde auch bei der



zweitägigen Klausurtagung der Vertreter des Kreistags am 09./10. Oktober in Herrnwahlthann deutlich – über die Fraktions- und Parteigrenzen hinweg. An dieser Stelle möchte ich mich bei allen Teilnehmern für die sehr sachliche und konstruktive Mitwirkung und die intensiven Diskussionen bedanken. Der Handlungsdruck für eine deutliche Veränderung zu mehr Ressourcenschutz wächst. Der Vortrag seitens der Wissenschaft (Prof. Dr. Miosga) spricht hier eine eindeutige Sprache. Unsere LEADER-Projekte tragen vor allem dazu bei, Vereine, Kommunen und Firmen in der Region zu unterstützen – und dies auf eine Art und Weise, dass es den Menschen vor Ort dient und Motivationen fördert. Nicht umsonst lautet unsere Leitidee „Zusammenwachsen & zusammen Wachsen“. Lassen Sie uns in diesem Sinne auch weiterhin den Mut haben, neue kreative und zukunftsfähige Lösungswege zu wagen.

Landrat Martin Neumeyer, Vorsitzender LAG

**Entwicklungsziel  
Klima-/Ressourcenschutz, Biodiversität  
Kohlenstoffkreislauf Landkreis Kelheim – „Humus-Tandem“**

Die Idee: Regionale CO<sub>2</sub>-Emittenten unterstützen gezielt CO<sub>2</sub>-Bindungs-



projekte im Landkreis. Der Aufbau von langfristig stabilem Humus in landwirtschaftlichen Flächen kann hier eine Schlüsselfunktion einnehmen. Für dieses mögliche Zukunftsprojekt trafen sich interessierte Landwirte mit Vertretern des Landschaftspflegeverbandes VöF, des Landwirtschaftsamtes, des Bauernverbands, der Erzeuger- und der Maschinenringe. Ziel der Auftaktveranstaltung war, das Interesse, Bedürfnisse und Hemmnisse der Landwirte abzufragen. Der Zuspriech im Landkreis, den Humusaufbau zu forcieren, war groß. Inzwischen wächst der Interessentenkreis wie auch der Kreis der gegründeten begleitenden Arbeitsgruppe (Landkreis, Bay. Gemeindetag Kreisverband Kelheim, Verbände, Wissenschaftler, Landesagentur für Energie und Klima). Auch bei der wirtschaftlichen Seite traf die Projektidee auf „fruchtbaren Boden“. Unternehmen im Landkreis (z.B. SMP Neustadt oder Kelheim Fibres) können sich durchaus vorstellen, diese Maßnahme als Baustein in Ihrer Nachhaltigkeitsstrategie zu verankern.

**Entwicklungsziel regionaler Tourismus und regionale (Land-)Wirtschaft**

**Regionalinitiative "Altmühltaler Weiderind" Projektträger Naturpark Altmühltal e.V.**

Das kurz vor Abschluss stehende Projekt deckt Defizite im Bereich der Regionalstrukturen auf: es fehlen die Schlachtmöglichkeiten. Dennoch es gibt motivierte Betriebe, die in ein dezentrales Schlachtsystem investieren wollen. Fazit: Es gibt genügend interessierte Landwirte, der Preisspiegel ist erarbeitet, das Kontrollsystem abgestimmt, die Produktionsrichtlinien fixiert, mögliche Rechtsformen für eine Vermarktungsorganisation erarbeitet und geprüft. Als nächster Schritt steht die mögliche Gründungsveranstaltung der Vermarktungsorganisation an. Leider bremst Corona den Prozess etwas ein.

**Interaktive Ausstellung im Storchenvirt**

**Projektträger:  
Stadt Neustadt**

Das interaktive Museum Storchenvirt wurde am 13.10.2020 feierlich eingeweiht.

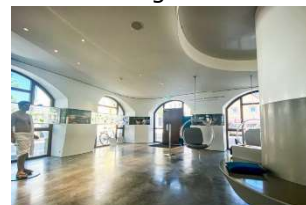

Ein attraktiver Veranstaltungsort wurde im Stadtzentrum geschaffen. Der Besuch lohnt sich!





**\* Aktuelles \* Projekte \* Aktionen \* Wissenswertes \***

**Entwicklungsziel Dorfkultur**

**Passionsspiel Altmühlmünster**

**Projektträger: Stadt Riedenburg**

Das bereits in 2018 abgeschlossene LEADER-Projekt wurde unlängst vom Landkreis Kelheim mit dem Kunst- und Kulturpreis 2020 ausgezeichnet. Herzlichen Glückwunsch!



**Schloss-Stadt Adlhausen:**

**Projektträger: Markt Langquaid**

Die Planungen (insbesondere Kostenberechnungen) für den Schloss-Stadt Adlhausen sind weit fortgeschritten. Der Förderantrag wird voraussichtlich im November eingereicht. Der überwiegende Teil der Bauarbeiten wird von den örtlichen Vereinen in Eigenleistung übernommen werden.

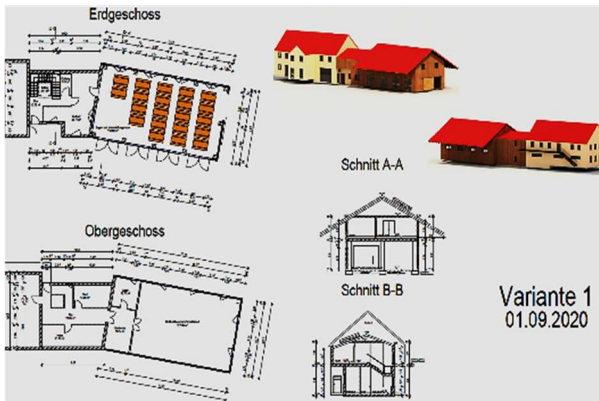

**Hirtheus Hattenhausen:**

**Projektträger: Stadt Riedenburg**

Die Arbeiten am Hirtheus schreiten mit viel ehrenamtlichen Engagement voran. Das Hebefest fand im August 2020 statt. Neben dem Gebäudebau werden Informationstafeln erstellt.

**Hirtheus nimmt Gestalt an**

**PROJEKT** Die Hattenhäuser bauen mit Feuereifer an ihrem Gemeinschaftshaus. Der Förderzeitraum wurde verlängert.

**VON PETRA KOLBINGER**

**RIEDENBURG/HATTENHAUSEN.** Ortsansicht am Hirtheus/Neubau in dem Riedenburger Ortsteil Hattenhausen. Bürgermeister Thomas Scheibauer (CWG) ist mit Walter Schattat und

**DAS GEBÄUDE**

**Daten:** Abmessung zehn mal sieben Meter. Zugänge barrierefrei. Räume schlicht und kostenbewusst geplant: es gibt ein Herren- und ein Damen-WC, einen Lager- und einen bestuhften Gruppenraum mit kleiner Einbauküche.

**Kosten:** Kostenberechnung 120.365 Euro brutto (mit Eigenleistung); Eigenanteil der Stadt: 65.913 Euro. Förderung: 50.231 Euro. Spenden: 4000 Euro. (epk)

**Hirtheuschäfer hat an den Hängen des Altmühltales eine lange Tradition.** FOTO: KOLBINGER

**Entwicklungsziel Soziales / Bildung**

**Am Alten Friedhof – Ort der Ruhe und Besinnung**

**Projektträger: Gemeinde Saal a.d. Donau**

Die Saaler dürfen sich auf einen neuen Ort der Ruhe und Besinnung am Alten Friedhof freuen. Dort entstehen zurzeit eine Bühne für ruhige Konzerte, ein Wasserlauf mit Sitzgelegenheiten und Informationsstelen aus regionalem Eichenholz und Informationstafeln. Ende des Jahres sind die Maßnahmen abgeschlossen.



**IKIB - Interkulturelle und interreligiöse Begegnungsstätte Mainburg**

**Projektträger: Ev.-Luth. Kirchengemeinde Mainburg**

Im September 2020 wurde der Förderantrag für die interkulturelle Begegnungsstätte eingereicht. Antragsvolumen: 1,95 Mio. € Mit dem Bau wird voraussichtlich Anfang 2021 begonnen.

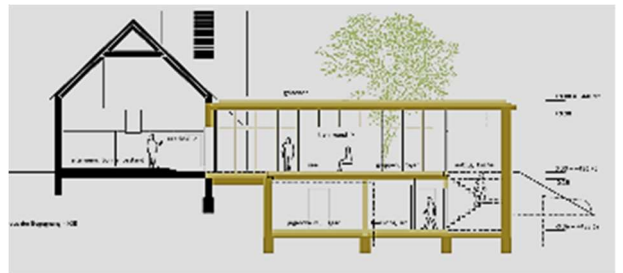

**Artothek Abensberg - Kunst für ALLE**

**Projektträger: Stadt Abensberg**

Die Artothek ist eröffnet! Jeder kann sich hier seit September Kunst ausleihen: <https://www.artothek-abensberg.de/>



Weitere Informationen: LAG-Management, c/o Landschaftspflegeverband Kelheim VöF e.V., Donaupark 13, 93309 Kelheim  
Tel.: 09441/207-7320 / FAX: 09441/207-7325, [www.leader-landkreis-kelheim.de](http://www.leader-landkreis-kelheim.de), Email: [info@voef.de](mailto:info@voef.de)

